

## PMF-studentsko vrednovanje rada strucnih i administrativnih sluzbi te drugih vidova studentskog zivota-ak. god. 2020.-2021.



No. of responses = 94

## Overall indicators

## Global Index

## 2. INFRASTRUKTURA SASTAVNICE

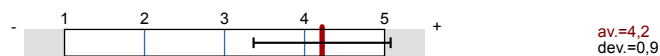

## 3. KNJIŽNICA I PROSTOR ZA UČENJE SASTAVNICE



## 4. SVEUČILIŠNA KNJIŽNICA



## 5. STUDENTSKA REFERADA

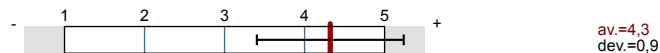

## 6. UPRAVA SASTAVNICE



## 7. STUDENTSKI ZBOR SASTAVNICE

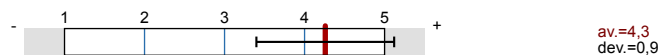

## 8. STUDENTSKI SMJEŠTAJ



## 9. STUDENTSKA PREHRANA

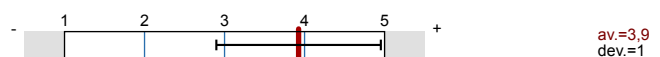

## 10. KULTURNO-UMJETNIČKI SADRŽAJI



## 11. SPORT I REKREACIJA

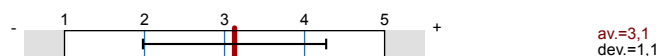

## 12. ZDRAVSTVENA ZAŠTITA

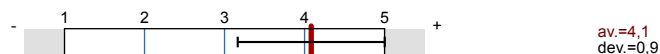

## 13. MEĐUNARODNA I MEĐUSVEUČILIŠNA SURADNJA (Ured za međunarodnu i međusveučilišnu suradnju Sveučilišta u Splitu (Sinjska 2, III. kat)

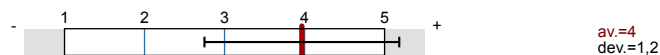

## 14. URED ZA STUDENTE S INVALIDITETOM SVEUČILIŠTA U SPLITU (Zrinsko-frankopanska 38)



## Survey Results

## Legend

Question text

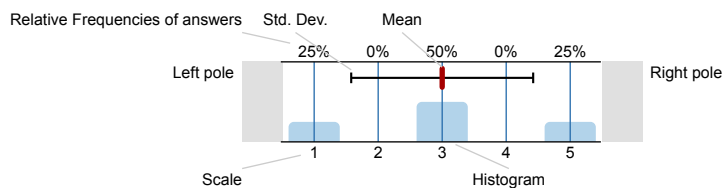

n=No. of responses  
 av.=Mean  
 dev.=Std. Dev.  
 ab.=Abstention

## 1. UVOD

## 1.1) Sastavnica Sveučilišta u Splitu:

Prirodoslovno-matematički fakultet  100% n=93

## 1.2) Spol:

ž  69.1% n=94

m  30.9%

## 1.3) Godina studija:

1.  29.8% n=94

2.  33%

3.  5.3%

4.  28.7%

5.  3.2%

6.  0%

## 1.4) Razina studija:

preddiplomski sveučilišni studij  64.9% n=94

preddiplomski stručni studij  0%

kratki stručni studij  0%

diplomski sveučilišni studij  35.1%

specijalistički diplomski stručni studij  0%

integrirani sveučilišni preddiplomski i diplomski studij  0%

## 1.15) Studijski program:

PMF - Biologija i kemija  27.8% n=90

PMF - Fizika  16.7%

PMF - Fizika i informatika  0%

PMF - Informatika  23.3%

PMF - Informatika i tehnika  6.7%

PMF - Inženjerska fizika, termodinamika i mehanika  1.1%

PMF - Matematika  20%

PMF - Matematika i fizika  3.3%

PMF - Matematika i informatika  1.1%

PMF - Nutricionizam  0%

PMF - Inženjerska fizika  0%

1.24) Godina upisa na studij:

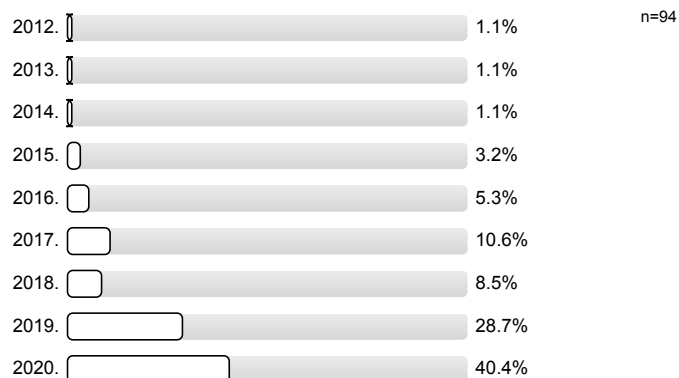

1.25) Dosadašnji prosjek ocjena:



1.26) Roditelji mi žive u Splitu:



## 2. INFRASTRUKTURA SASTAVNICE

2.1) Nastavu na fakultetu pohađam na:

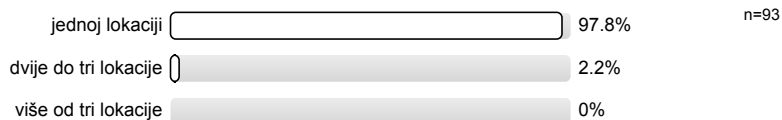

2.2) Prostorni uvjeti – učionice (veličina, osvjetljenje, grijanje...)

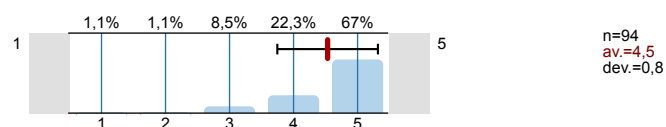

2.3) Prostorni uvjeti – laboratoriji i specijalizirani kabineti (veličina, opremljenost)

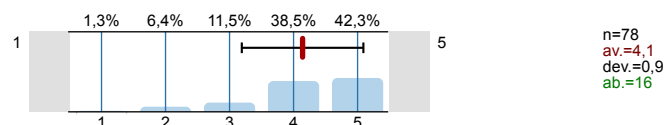

2.4) Informatička opremljenost kabineta i učionica

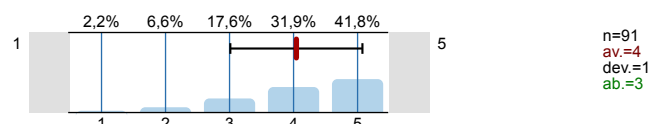

2.5) Informatička opremljenost i dostupnost za slobodne aktivnosti studenata

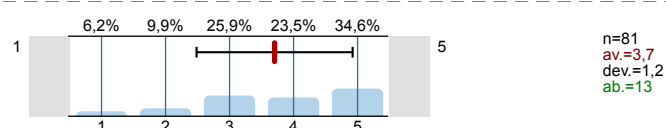

2.6) Mrežna stranica fakulteta (količina informacija i ažuriranje)

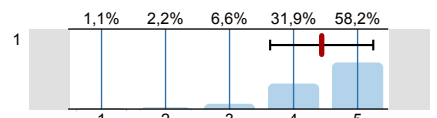

n=91  
av.=4,4  
dev.=0,8  
ab.=3

2.7) Mrežne stranice nastavnika (količina informacija i ažuriranje)

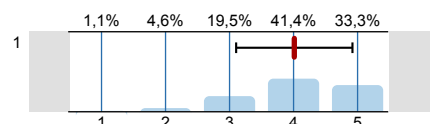

n=87  
av.=4  
dev.=0,9  
ab.=7

2.8) Mrežne stranice studenata

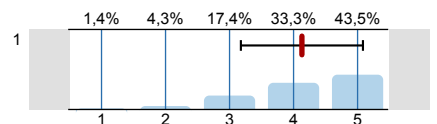

n=69  
av.=4,1  
dev.=1  
ab.=25

### 3. KNJIŽNICA I PROSTOR ZA UČENJE SASTAVNICE

3.1) Koliko često posjećujete knjižnicu na fakultetu na kojemu studirate:

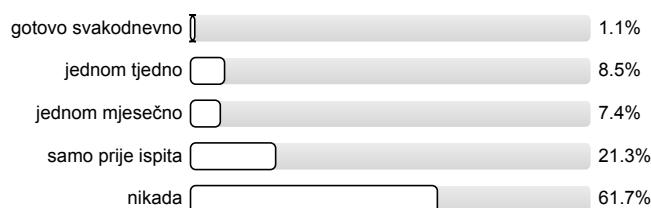

n=94

3.2) Koju građu najčešće koristite:

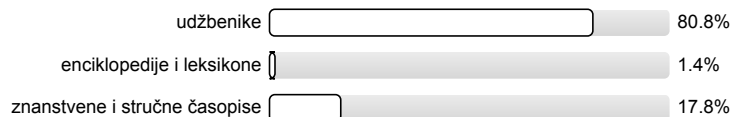

n=73

3.3) Čitaonicom u sklopu knjižnice i prostorom za učenje sastavnice se služite:

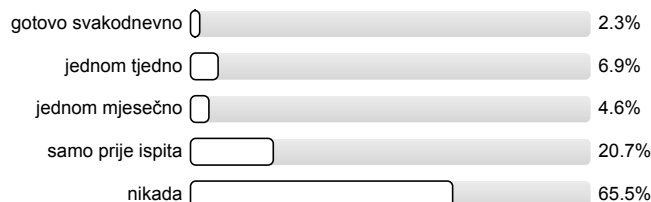

n=87

3.4) Radno vrijeme knjižnice:

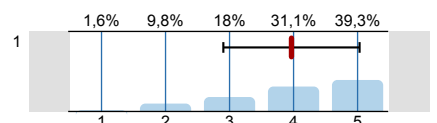

n=61  
av.=4  
dev.=1,1  
ab.=30

3.5) Prostorni uvjeti

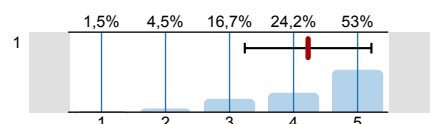

n=66  
av.=4,2  
dev.=1  
ab.=25

3.6) Ljubaznost osoblja:

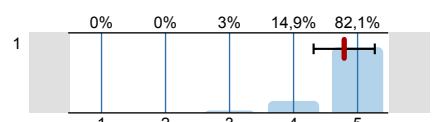

n=67  
av.=4,8  
dev.=0,5  
ab.=25

3.7) Brzina dobivanja knjiga:

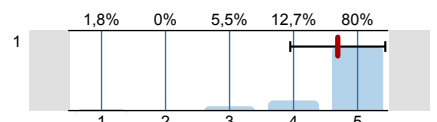

n=55  
av.=4,7  
dev.=0,7  
ab.=36

3.8) Pomoć u pretraživanju kataloga:

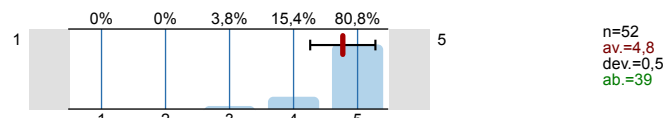

3.9) Knjižnični fond:

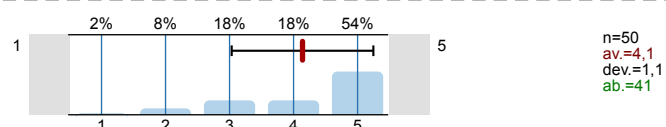

## 4. SVEUČILIŠNA KNJIŽNICA

4.1) Koliko često posjećujete Sveučilišnu knjižnicu:

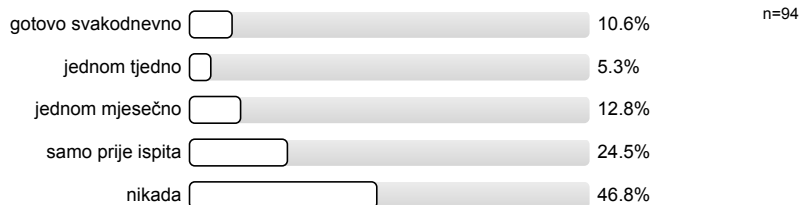

4.2) Kojim se uslugama Sveučilišne knjižnice najviše koristite:

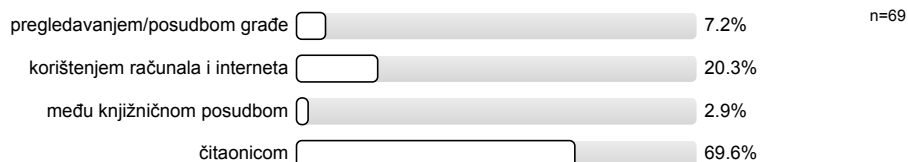

4.3) Radno vrijeme knjižnice:

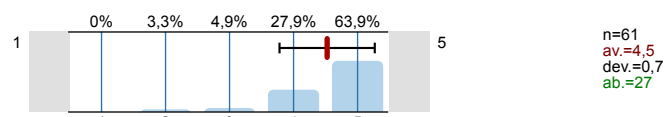

4.4) Prostorni uvjeti

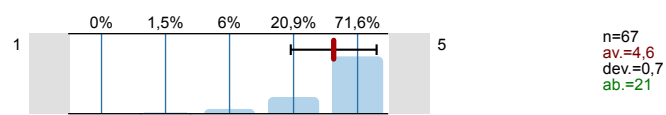

4.5) Ljubaznost osoblja:

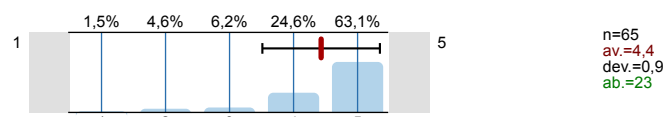

4.6) Brzina dobivanja knjiga:

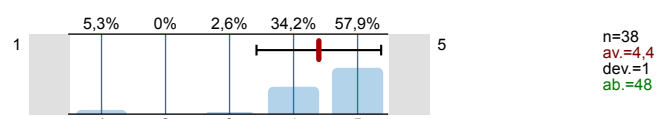

4.7) Pomoć u pretraživanju kataloga:

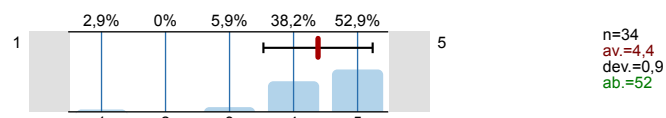

4.8) Knjižnični fond:

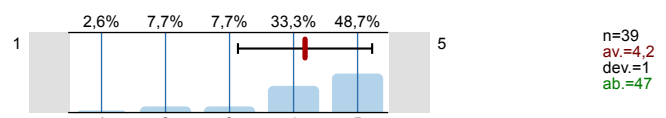

4.9) Informatička infrastruktura:

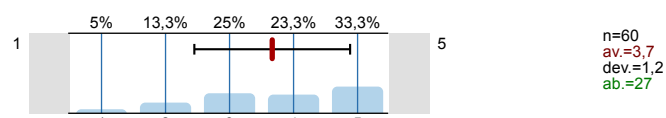

## 5. STUDENTSKA REFERADA

5.1) Radno vrijeme referade:

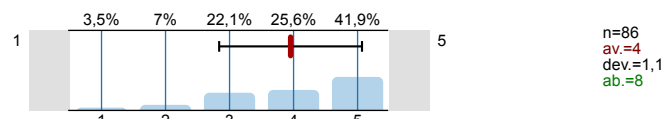

5.2) Prostorni uvjeti:

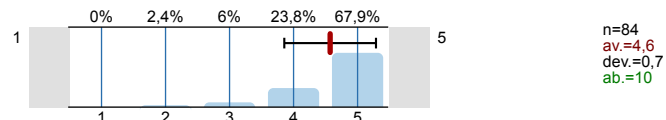

5.3) Ljubaznost i pristupačnost osoblja:

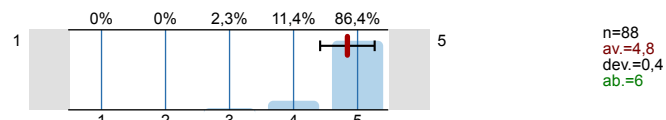

5.4) Pravodobna dostupnost informacija:

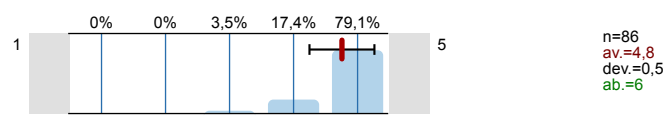

5.5) Kvaliteta dostupnih informacija:

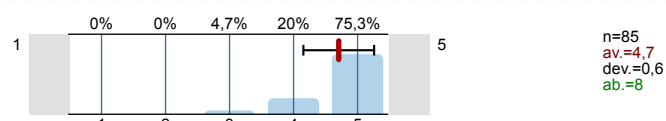

## 6. UPRAVA SASTAVNICE

6.1) Dostupnost i pristupačnost članova uprave sastavnice:

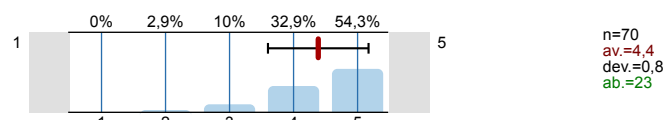

6.2) Odnos uprave sastavnice prema studentima (transparentnost, dostupnost točnih informacija...):

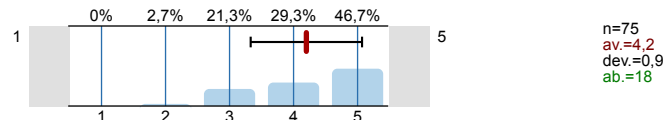

6.3) Zahtjeve studenata rješava u primjerenom roku:

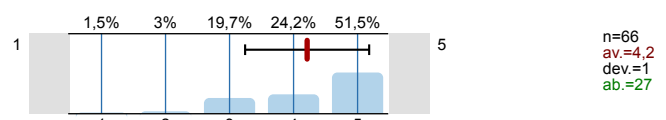

6.4) Podržavanjem studentskih prava:

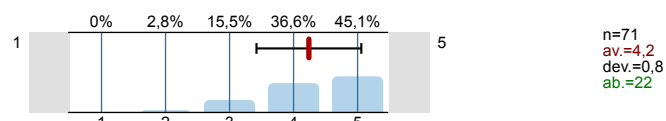

## 7. STUDENTSKI ZBOR SASTAVNICE

7.1) Dostupnost i pristupačnost članova studentskog zbora:

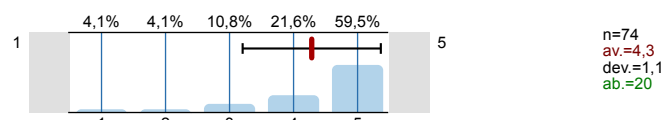

7.2) Odnosi sa studentima od strane studentskog zbora (transparentnost, dostupnost informacija...):

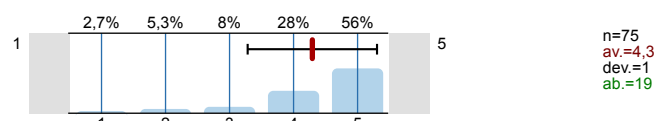

## 8. STUDENTSKI SMJEŠTAJ

8.1) Smješten sam u studentskom domu



8.2) Uvjetima smještaja

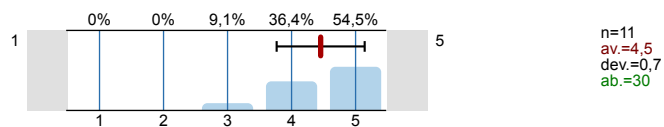

8.3) Javnim/zajedničkim prostorijama za učenje

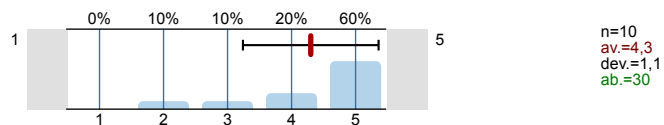

8.4) Higijenom/čistoćom zajedničkih prostorija:

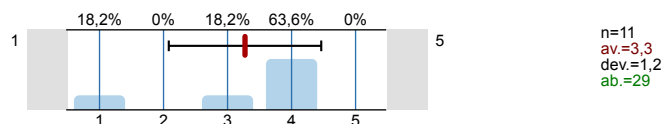

8.5) Poštivanjem reda i pravila ponašanja

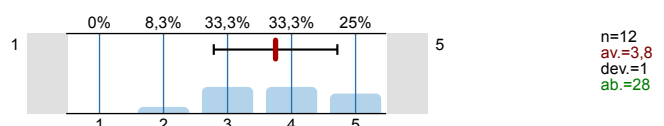

8.6) Dostupnošću i ljubaznošću osoblja

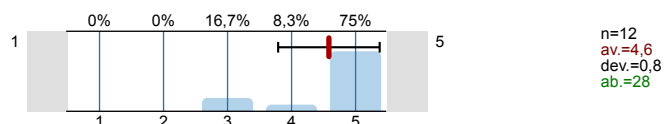

8.7) Informatičkom opremljenošću

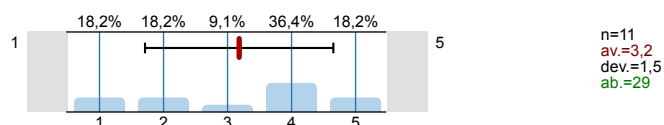

## 9. STUDENTSKA PREHRANA

9.1) Imate li organiziranu studentsku prehranu (menza, kantina ili sl.)?

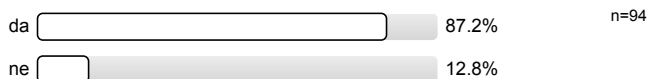

9.2) Hranite li se u studentskim menzama?

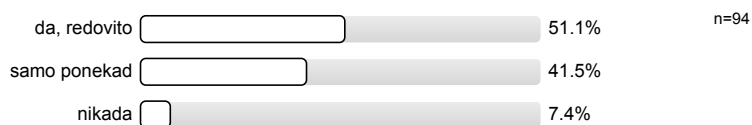

9.3) Udaljenost najbliže menze

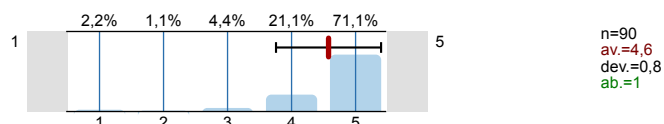

9.4) Radno vrijeme menze

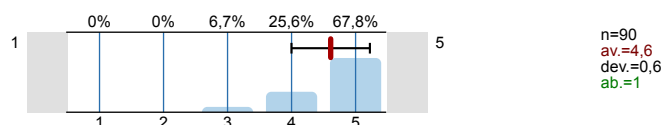

9.5) Pripremljenost hrane:

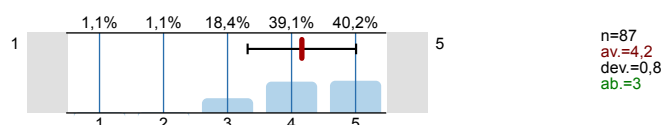

9.6) Nutritivna kvaliteta obroka:

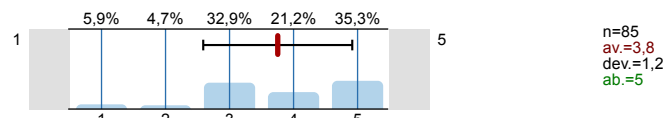

9.7) Količina:

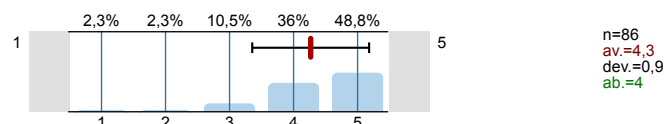

9.8) Opća ocjena kvalitete hrane:

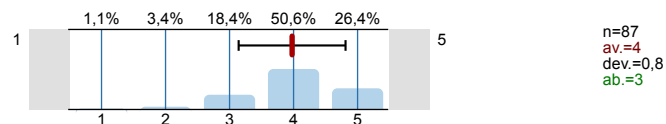

## 10. KULTURNO-UMJETNIČKI SADRŽAJI

10.1) Procijenite svoje zadovoljstvo kulturno-umjetničkim sadržajima na Sveučilištu u Splitu, na ljestvici od 1 do 5, gdje je 1 nimalo zadovoljan, 5 potpuno zadovoljan, a 0 odaberite ukoliko ne možete procijeniti.

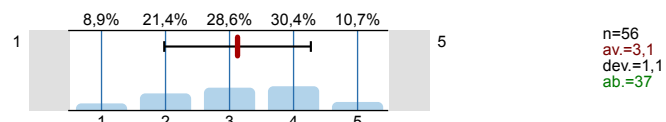

## 11. SPORT I REKREACIJA

11.1) Bavite li se sportom i rekreacijom tijekom studiranja?



11.2) Procijenite svoje zadovoljstvo prostorom i sadržajima za sport i rekreaciju na Sveučilištu u Splitu, na ljestvici od 1 do 5, gdje je 1 nimalo zadovoljan, 5 potpuno zadovoljan, a 0 odaberite ukoliko ne možete procijeniti.

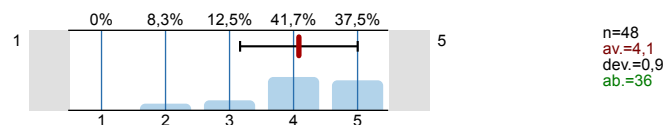

## 12. ZDRAVSTVENA ZAŠTITA

12.1) Jeste li zdravstveno osigurani?



12.2) Jesu li Vam dostupne usluge zdravstvene skrbi u mjestu studiranja?



12.3) Procijenite svoje zadovoljstvo kvalitetom zdravstvene skrbi u mjestu svog studiranja, na ljestvici od 1 do 5, gdje je 1 nimalo zadovoljan, 5 potpuno zadovoljan, a 0 odaberite ukoliko ne možete procijeniti.

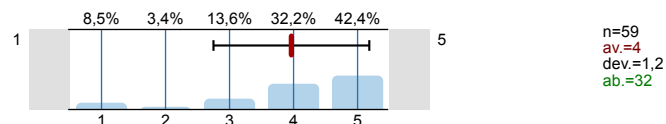

12.5) Koristite li savjetovanište za studente na Filozofskom fakultetu koje je otvoreno za sve studente?





12.6) Koje bi, po vašem mišljenju, usluge trebalo pružati savjetovanište za studente?



### 13. MEĐUNARODNA I MEĐUSVEUČILIŠNA SURADNJA (Ured za međunarodnu i međusveučilišnu suradnju Sveučilišta u Splitu (Sinjska 2, III. kat))

13.1) Koristite li usluge Ureda za međunarodnu suradnju?



13.2) Radno vrijeme ureda:

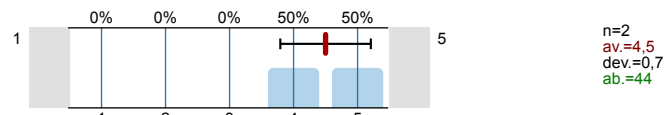

13.3) Prostorni uvjeti:

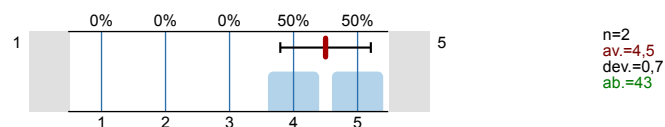

13.4) Ljubaznost i pristupačnost osoblja:

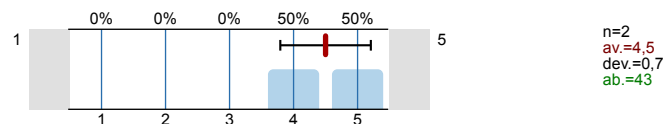

13.5) Rad osoblja:

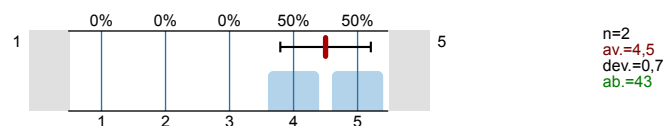

13.6) Kvaliteta i brzina objavljivanja informacija na Web stranicama Ureda?

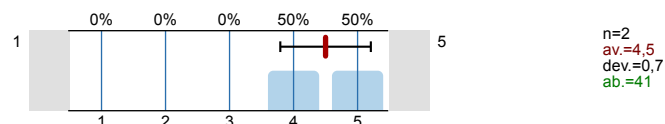

### 14. URED ZA STUDENTE S INVALIDITETOM SVEUČILIŠTA U SPLITU (Zrinsko-frankopanska 38)

14.1) Koristite li usluge Ureda za studente s invaliditetom?



14.2) Jeste li zadovoljni pristupačnošću Ureda?



14.3) Olakšava li vam Ured studiranje?



14.4) Radno vrijeme ureda:

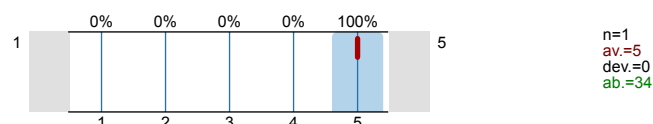

14.5) Prostorni uvjeti:

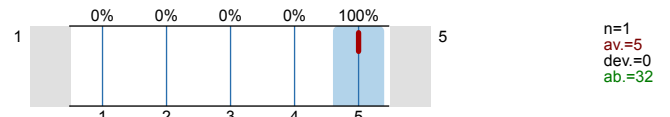

14.6) Ljubaznost i pristupačnost osoblja:

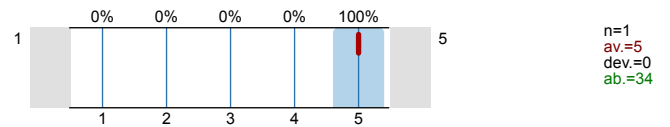

14.7) Rad osoblja:

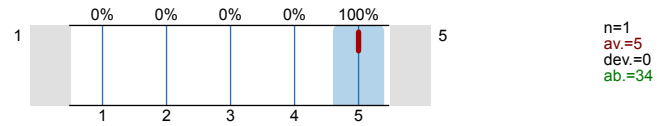

# Profile

Compilation: PMF-studentsko vrednovanje rada strucnih i administrativnih sluzbi te drugih vidova studentskog zivota-

Values used in the profile line: Mean

## 2. INFRASTRUKTURA SASTAVNICE

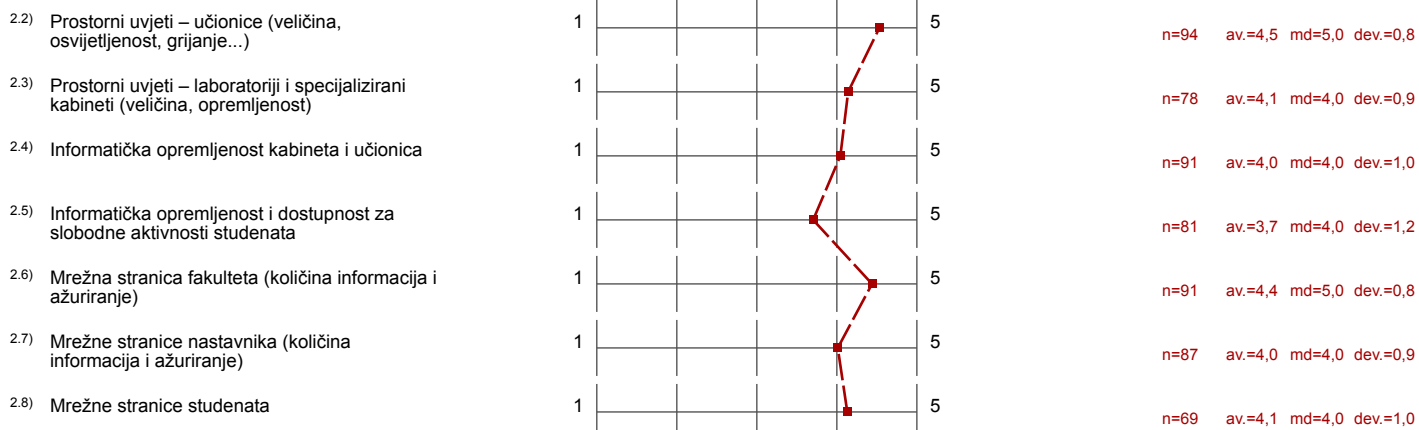

## 3. KNJIŽNICA I PROSTOR ZA UČENJE SASTAVNICE

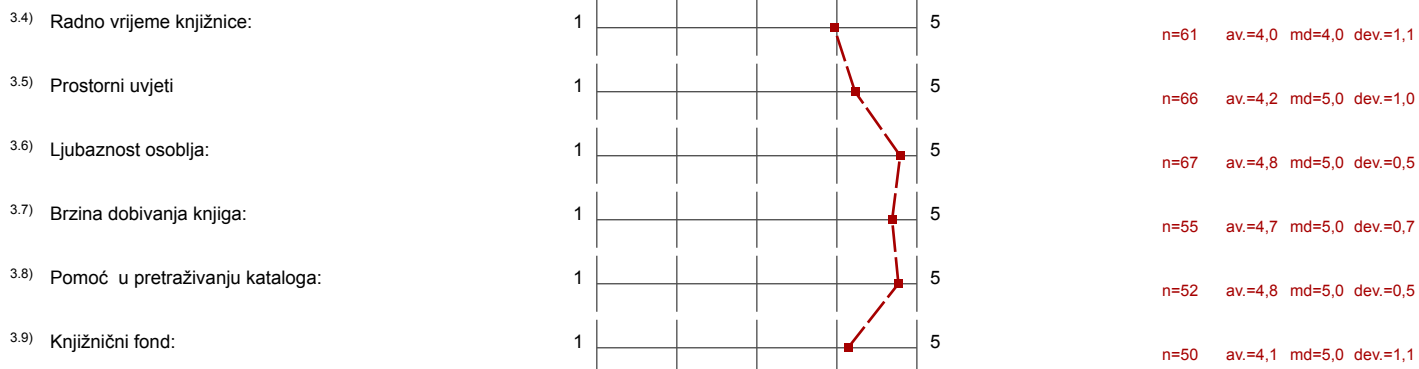

## 4. SVEUČILIŠNA KNJIŽNICA

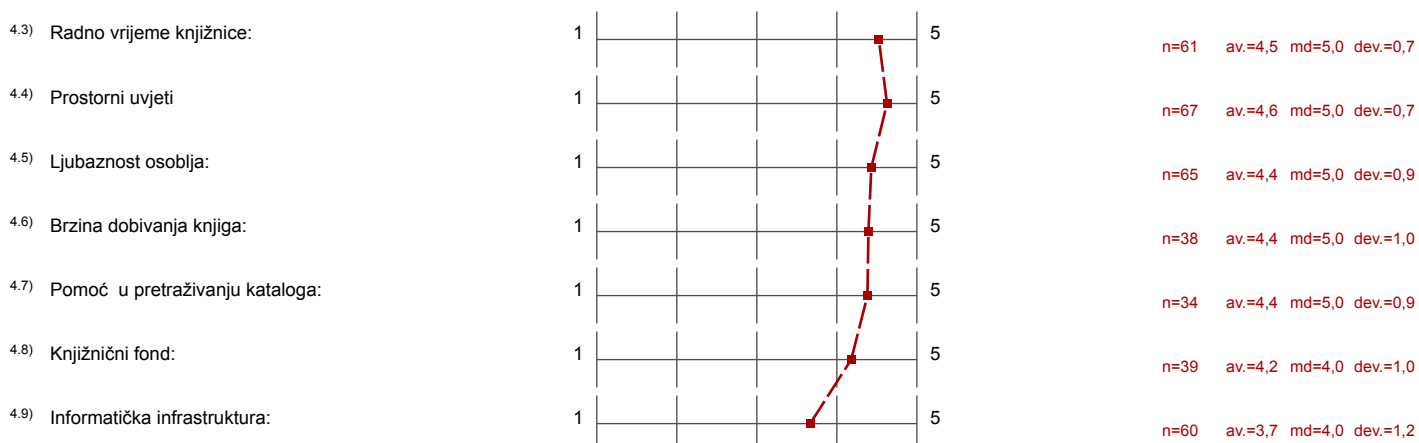

## 5. STUDENTSKA REFERADA

5.1) Radno vrijeme referade:	1								5	n=86	av.=4,0	md=4,0	dev.=1,1
5.2) Prostorni uvjeti:	1								5	n=84	av.=4,6	md=5,0	dev.=0,7
5.3) Ljubaznost i pristupačnost osoblja:	1								5	n=88	av.=4,8	md=5,0	dev.=0,4
5.4) Pravodobna dostupnost informacija:	1								5	n=86	av.=4,8	md=5,0	dev.=0,5
5.5) Kvaliteta dostupnih informacija:	1								5	n=85	av.=4,7	md=5,0	dev.=0,6

## 6. UPRAVA SASTAVNICE

6.1) Dostupnost i pristupačnost članova uprave sastavnice:	1								5	n=70	av.=4,4	md=5,0	dev.=0,8
6.2) Odnos uprave sastavnice prema studentima (transparentnost, dostupnost točnih informacija...):	1								5	n=75	av.=4,2	md=4,0	dev.=0,9
6.3) Zahtjeve studenata rješava u primjerenom roku:	1								5	n=66	av.=4,2	md=5,0	dev.=1,0
6.4) Podržavanjem studentskih prava:	1								5	n=71	av.=4,2	md=4,0	dev.=0,8

## 7. STUDENTSKI ZBOR SASTAVNICE

7.1) Dostupnost i pristupačnost članova studentskog zbora:	1								5	n=74	av.=4,3	md=5,0	dev.=1,1
7.2) Odnosi sa studentima od strane studentskog zbora (transparentnost, dostupnost informacija...):	1								5	n=75	av.=4,3	md=5,0	dev.=1,0

## 8. STUDENTSKI SMJEŠTAJ

8.2) Uvjetima smještaja	1								5	n=11	av.=4,5	md=5,0	dev.=0,7
8.3) Javnim/zajedničkim prostorijama za učenje	1								5	n=10	av.=4,3	md=5,0	dev.=1,1
8.4) Higijenom/čistoćom zajedničkih prostorija:	1								5	n=11	av.=3,3	md=4,0	dev.=1,2
8.5) Poštivanjem reda i pravila ponašanja	1								5	n=12	av.=3,8	md=4,0	dev.=1,0
8.6) Dostupnošću i ljubaznošću osoblja	1								5	n=12	av.=4,6	md=5,0	dev.=0,8
8.7) Informatičkom opremljenošću	1								5	n=11	av.=3,2	md=4,0	dev.=1,5

## 9. STUDENTSKA PREHRANA

9.3) Udaljenost najbliže menze	1								5	n=90	av.=4,6	md=5,0	dev.=0,8
9.4) Radno vrijeme menze	1								5	n=90	av.=4,6	md=5,0	dev.=0,6
9.5) Pripremljenost hrane:	1								5	n=87	av.=4,2	md=4,0	dev.=0,8
9.6) Nutritivna kvaliteta obroka:	1								5	n=85	av.=3,8	md=4,0	dev.=1,2

9.7) Količina:	1  ----- ----- ----- -----  5  ----- ----- ----- -----	n=86 av.=4,3 md=4,0 dev.=0,9
9.8) Opća ocjena kvalitete hrane:	1  ----- ----- ----- -----  5  ----- ----- ----- -----	n=87 av.=4,0 md=4,0 dev.=0,8

## 10. KULTURNO-UMJETNIČKI SADRŽAJI

10.1) Procijenite svoje zadovoljstvo kulturno-umjetničkim sadržajima na Sveučilištu u Splitu, na ljestvici od 1 do 5, gdje je 1 nimalo	1  ----- ----- ----- -----  5  ----- ----- ----- -----	n=56 av.=3,1 md=3,0 dev.=1,1
--	---	------------------------------

## 11. SPORT I REKREACIJA

11.2) Procijenite svoje zadovoljstvo prostorom i sadržajima za sport i rekreaciju na Sveučilištu u Splitu, na ljestvici od 1 do 5, gdje je 1 nimalo	1  ----- ----- ----- -----  5  ----- ----- ----- -----	n=48 av.=4,1 md=4,0 dev.=0,9
---	---	------------------------------

## 12. ZDRAVSTVENA ZAŠTITA

12.3) Procijenite svoje zadovoljstvo kvalitetom zdravstvene skrbi u mjestu svog studiranja, na ljestvici od 1 do 5, gdje je 1 nimalo zadovoljan,	1  ----- ----- ----- -----  5  ----- ----- ----- -----	n=59 av.=4,0 md=4,0 dev.=1,2
--	---	------------------------------

## 13. MEĐUNARODNA I MEĐUSVEUČILIŠNA SURADNJA (Ured za međunarodnu i međusveučilišnu suradnju Sveučilišta u Splitu (Sinjska 2, III. kat))

13.2) Radno vrijeme ureda:	1  ----- ----- ----- -----  5  ----- ----- ----- -----	n=2 av.=4,5 md=4,5 dev.=0,7
13.3) Prostorni uvjeti:	1  ----- ----- ----- -----  5  ----- ----- ----- -----	n=2 av.=4,5 md=4,5 dev.=0,7
13.4) Ljubaznost i pristupačnost osoblja:	1  ----- ----- ----- -----  5  ----- ----- ----- -----	n=2 av.=4,5 md=4,5 dev.=0,7
13.5) Rad osoblja:	1  ----- ----- ----- -----  5  ----- ----- ----- -----	n=2 av.=4,5 md=4,5 dev.=0,7
13.6) Kvaliteta i brzina objavljivanja informacija na Web stranicama Ureda?	1  ----- ----- ----- -----  5  ----- ----- ----- -----	n=2 av.=4,5 md=4,5 dev.=0,7

## 14. URED ZA STUDENTE S INVALIDITETOM SVEUČILIŠTA U SPLITU (Zrinsko-frankopanska 38)

14.4) Radno vrijeme ureda:	1  ----- ----- ----- -----  5  ----- ----- ----- -----	n=1 av.=5,0 md=5,0 dev.=0,0
14.5) Prostorni uvjeti:	1  ----- ----- ----- -----  5  ----- ----- ----- -----	n=1 av.=5,0 md=5,0 dev.=0,0
14.6) Ljubaznost i pristupačnost osoblja:	1  ----- ----- ----- -----  5  ----- ----- ----- -----	n=1 av.=5,0 md=5,0 dev.=0,0
14.7) Rad osoblja:	1  ----- ----- ----- -----  5  ----- ----- ----- -----	n=1 av.=5,0 md=5,0 dev.=0,0

(\*) Note: If the number of responses to a question is too low the evaluation will not be displayed in the profile line.

## Comments Report

## 12. ZDRAVSTVENA ZAŠTITA

<sup>12.4)</sup> Vaše primjedbe na dostupnost i kvalitetu zdravstvene skrbi u mjestu studiranja:

■ / (2 Counts)

- Jako loše organizirano, nepristupačno svim studentima i zapravo ne služe ni za šta samo da ih nazoveš i kažu ti da ti ne mogu pomoći da moraš tražiti liječnika opće medicine jer to nije u njihovoj domeni i nemaju skalpel i pincetu da ti skinu šavove s oka.
- Jako loše. Dva puta mi jr hitbo trebala pomoć, svi su me odbili i usmjeravali dalje. Dr. Školske medicine Perasović koja je navodno odgovorna za pmf ne služi ničemu osim za savjetovanje, to mogu pitati i prijateljicu. Dakle, nikakvu pomoć ne možete dobiti ako vam trebaju lijekovi ili vas nešto jako boli, nizko ne razumije da je tepko doći do našeg doktora opće medicine koji je na drugom prebavilištu izvan mjesta studiranja. Bilo je rečeno da se mi studenti možemo obratiti bilo kojem doktoru opće medicine u Splitu, ali nakon što sam i to pokušala, svi su me hladno odbili i rekli da idem kod svog doktora ili na hitnu. Sve u svemu, jako sam razočarana, i ne samo ja, nego i ostali kolege koji su se susreli sa istom situacijom.
- Nedostupnost pisanja recepata
- Nekoliko sam puta tražila dežurnog studentskog doktora i zubara i rečeno mi je da ne postoje, svaki put kad sam bolesna javim se na hitan prijem bolnice na Firulama i oni mi pomognu, ali studentski doktor ne postoji, ili mi nitko nije znao reći tko je.
- Nema
- Nema primjedbi
- Nemam
- Studenti s prebivalištem izvan RH nemaju osiguranu zdravstvenu skrb, ili nemaju pristup informacijama o tome.
- Voljela bih da postoji studentska ambulanta, osim stomatološke ordinacije da postoji i ginekološka, dermatološka i opće prakse.
- ne znam

13. MEĐUNARODNA I MEĐUSVEUČILIŠNA SURADNJA (Ured za međunarodnu i međusveučilišnu suradnju Sveučilišta u Splitu (Sinjska 2, III. kat)

<sup>13.7)</sup> Ako imate primjedbe, sugestije ili zapažanja vezana za Ured za međunarodnu suradnju, molimo da to iznesete ovdje:

■ /

■ Nema

14. URED ZA STUDENTE S INVALIDITETOM SVEUČILIŠTA U SPLITU (Zrinsko-frankopanska 38)

<sup>14.9)</sup> Ako imate primjedbe, sugestije ili zapažanja vezana za Ured i/ili za uvjete studiranja osoba s invaliditetom, molimo da to iznesete ovdje:

- /
- Mana je ta što se ispiti sa zimskog roka ne mogu polagati na ljetnom ispitnom roku
- Nema